コーポラス一紀

所在地	〒636-0821　生駒郡三郷町立野北 2-28-7.8
交　通	JR 大和路線　三郷駅　徒歩 7 分 近鉄生駒線信貴山下駅　徒歩 16 分
建　物	鉄筋コンクリート 3 階建て
竣　工	1985 年 10 月
間取り	2DK タイプ　8 戸
敷金･礼金	無し (当面)
総戸数	8 戸
駐車場	全室分有り　8 台分
設　備	都市ガス・クッションフロア・公共下水道 室内洗濯機置場・一階専用庭あり 地上デジタル対応
環　境	医療・・・やわらぎクリニック・小原クリニック 上田歯科医院・県立三室病院 生活・・・ライフ・サークル K・ローソン

A タイプ（2DK　36.36 ㎡）

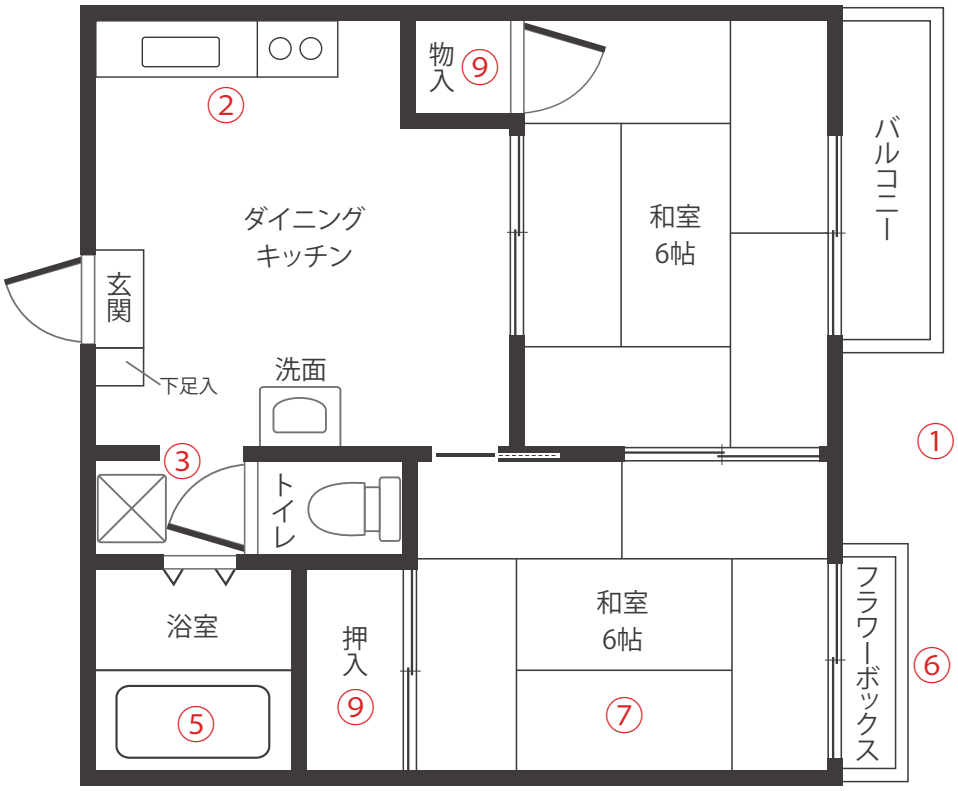

①一階の部屋には専用庭が付いています。お子様を安心して遊ばせることができます。

②使い勝手が良く、コンパクトに纏まったキッチン。

③お風呂にそばに室内洗濯機置場があるので、こまめに洗濯ができます。

④給湯は燃料費が安い都市ガスです。プロパンガスより 2～3 割ガス代がお得です。

⑤ハイツにしては大きめの浴槽。ゆったりくつろいで下さい

⑥フラワーボックスを設置しております。季節の花々を育てて下さい。

⑦畳って本当に気持ちがいいです。どこでもゴロンと横になれますよ。

⑧居室にはすべて採光性、通風を実現！

⑨大きな収納一間半、そして他に半間の押入れもついています。